



[www.archus.com](http://www.archus.com)



---

# GUIA DE INSTALAÇÃO

---

---

**Leia atentamente este guia antes de instalar o sistema**

---

# Guia de Instalação



Este guia irá explicar os procedimentos para a *instalação e registro* do **ARCHUS**. Certifique-se de ter compreendido todos os passos antes de iniciar a instalação/habilitação do software.

## Instalação

1. Insira o CD do **ARCHUS** em seu drive de CD-ROM e aguarde a tela com as opções de instalação;
2. Clique em **Instalar ARCHUS** para iniciar o processo de instalação;



3. Na tela acima, se desejar, clique no botão escolher diretório para mudar o caminho padrão de instalação do **ARCHUS**. Em seguida, clique no botão:



para prosseguir com a instalação;

4. Aguarde o término da instalação e inicie o procedimento de registro descrito a seguir.

## Registro

O **ARCHUS** é um software protegido.

Todo usuário registrado do **ARCHUS** recebe junto com seu software um número serial que univocamente identifica seu produto junto à **ARCHUS.com**.

O procedimento de habilitação consiste, basicamente, na identificação do cliente junto à **ARCHUS.com**, e na geração, on-line, do **Código de Habilitação** do software, a ser informado ao utilitário de habilitação do **ARCHUS**.

Cada Código de Habilitação gerado vincula o número serial do produto a um computador específico, isto é, a execução do ARCHUS com o referido número serial estará autorizada somente para o computador onde for instalado inicialmente. Consulte a **Licença de Uso** do software para maiores informações.

Segue abaixo uma explicação mais minuciosa dos passos que o usuário deverá seguir para se identificar junto à **ARCHUS.com** e habilitar seu produto.

Antes de prosseguir, acesse o site da internet:

<http://www.archus.com/usuarios>.

### Identificação:



A primeira coisa a ser feita é se identificar.

Caso ainda não esteja cadastrado junto a **ARCHUS.com**, clique em [Cadastro](#) e preencha o formulário de cadastro com seus dados pessoais (ou os de sua empresa). Após ter preenchido corretamente o formulário clique em *Enviar Cadastro*. Em alguns minutos, uma senha será gerada aleatoriamente para o **Login** requisitado e encaminhada ao e-mail informado. Por isto, certifique-se de informar um e-mail válido no ato do cadastro.

Ao receber o e-mail, ou caso já seja usuário cadastrado, informe seu **Login** e **Senha** e clique em *Entrar*.

Você acaba de entrar em seu espaço na **ARCHUS.com**.

## Habilitação:

A opção **Principal** sai de sua área restrita e acessa o conteúdo público da **ARCHUS.com**.

A opção **Dados do Usuário** permite que você altere/atualize seus dados cadastrais.

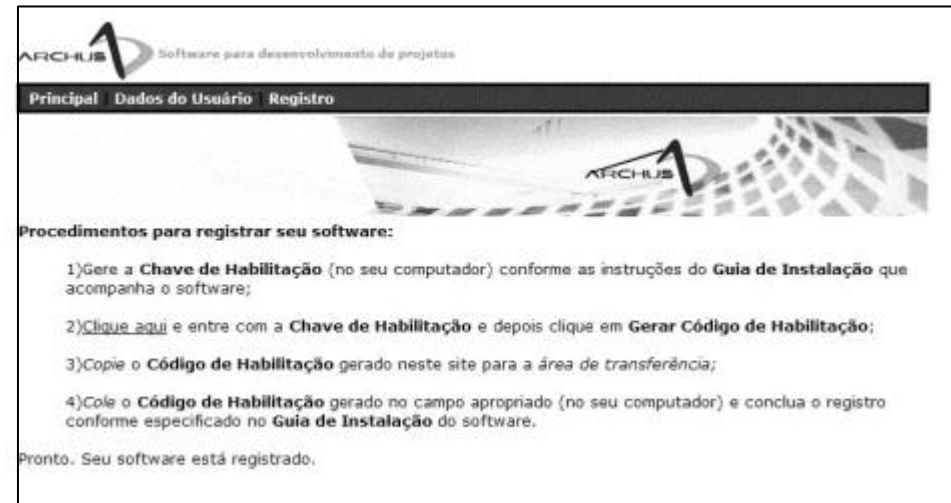

A opção **Registro** é a que nos interessa no momento. Ao acessar esta opção seu navegador deverá mostrar uma tela como esta acima.

O próximo passo é gerar a **Chave de Habilitação** do **ARCHUS**. Este procedimento é necessário para que a **ARCHUS.com** consiga determinar a validade do número serial de seu produto.

Para gerar a **Chave de Habilitação** é necessário que você já tenha instalado o **ARCHUS** em seu computador. Execute o **ARCHUS**.

O utilitário de habilitação irá entrar em execução imediatamente. É através deste utilitário que você será capaz de gerar a **Chave de Habilitação** de seu produto e de inserir o **Código de Habilitação** responsável por liberar a execução do software. Clique na guia *Chave de Habilitação* do utilitário, você deverá visualizar uma tela como a abaixo:

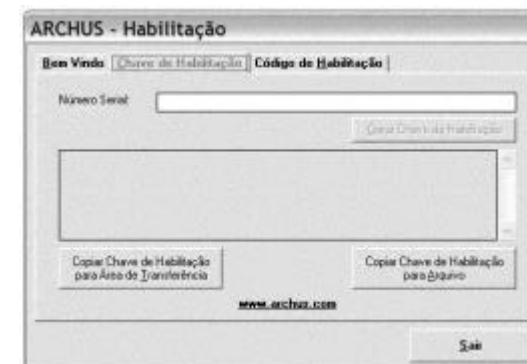

Insira o **Número Serial** de seu produto no campo especificado. O botão *Gerar Chave de Habilitação* irá ser ativado somente se o número serial informado for válido, por isto certifique-se de inseri-lo corretamente.

Uma vez ativado, clique no botão *Gerar Chave de Habilitação*. A caixa de texto cinza será preenchida com a **Chave de Habilitação** recém gerada. Copie-a para a área de transferência clicando no botão *Copiar Chave de Habilitação para Área de Transferência* do utilitário de habilitação do software.

Retorne ao seu navegador da internet e clique no link [clique aqui](#) da página de registro, ou acesse o submenu *Chave de Habilitação* do menu *Registro*. Seu navegador deverá mostrar uma tela como esta abaixo:



Cole a **Chave de Habilitação** no campo apropriado da página e clique no botão *Gerar Código de Habilitação*.

A **ARCHUS.com** irá validar a **Chave de Habilitação** e irá retornar o **Código de Habilitação**. Copie-o para a área de transferência.

Retorne ao utilitário de habilitação do **ARCHUS** e clique na guia *Código de Habilitação*.

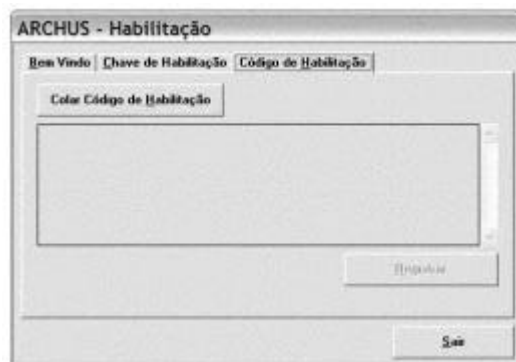

Certifique-se que o **Código de Habilitação** gerado no site se encontra na *área de transferência* e clique no botão *Colar Código de Habilitação* do utilitário de habilitação do **ARCHUS**.

O botão *Registrar* será ativado. Clique-o para finalizar o processo de registro.

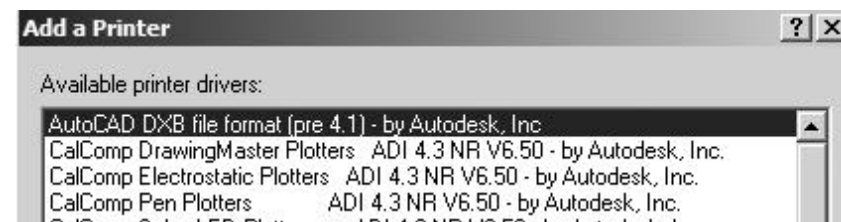

4. Pressione **ENTER** para cada uma das solicitações que surgirem na tela AutoCAD Text Window.
5. Na caixa de dialogo Preferences, clique em **OK** para finalizar a instalação.

## Cuidados especiais nas plataformas: AutoCAD 2000, 2000i, 2002 e 2004

Antes de iniciar o seu software no trabalho conjunto com o AutoCAD 2000, 2000i, 2002 ou 2004, proceda da seguinte maneira para habilitar corretamente a inicialização dos módulos de detalhamento do **ARCHUS**:

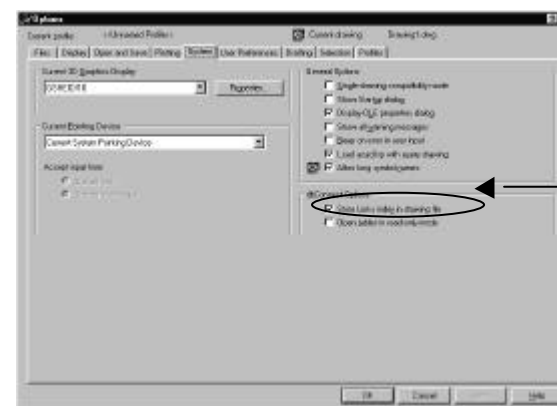

1. Execute o AutoCAD;
2. Vá ao menu:  
TOOLS\OPTIONS\SYSTEM;
3. Marque a opção:  
**LOAD ACAD.LSP WITH EVERY DRAWING;**
4. Feche o AutoCAD;
5. Execute o ARCHUS.

## AutoCad R14

1. Clique no item **Printer Setup...** do menu **File**.

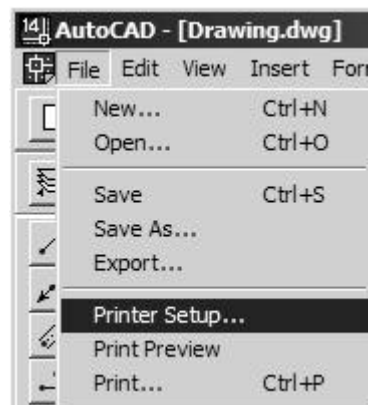

2. Na caixa de dialogo Preferences, na guia Printer clique no botão **New**.

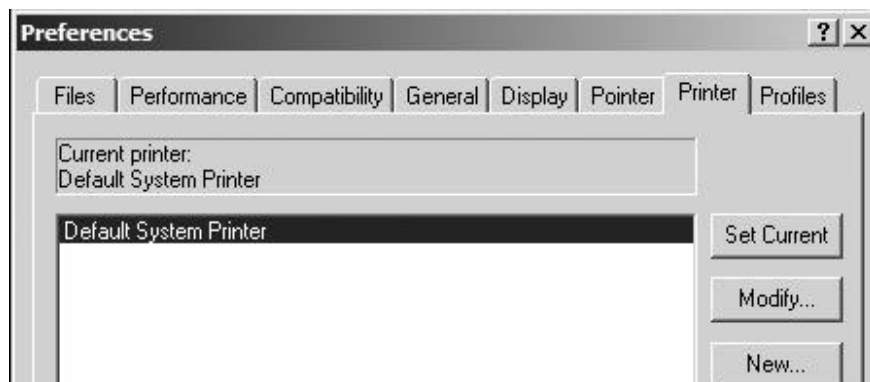

3. Selecione o Item AutoCAD DXB file format e clique em **OK**.

A tela inicial do **ARCHUS** irá aparecer informando o nome e o CPF (ou CNPJ) do usuário licenciado, o número serial do software e os dados da licença do **ARCHUS**.



Pronto, o **ARCHUS** acaba de ser instalado e habilitado com sucesso. Consulte o **Manual do Usuário** para uma explicação detalhada do funcionamento do sistema.

---

### Nota:

O procedimento aqui descrito leva em conta que o **ARCHUS** está sendo habilitado em um computador com acesso à internet. O **Código de Habilitação** somente pode ser gerado via internet em sites credenciados pela **ARCHUS.com**.

Se o computador no qual o **ARCHUS** está sendo habilitado não tiver acesso à internet, o usuário poderá habilitá-lo assim mesmo. Para isto, é necessário utilizar a **Chave de Habilitação** gerada no computador sem acesso à internet na página de registro da **ARCHUS.com**, e posteriormente inserir o **Código de Habilitação** gerado no site no mesmo computador onde foi gerada a chave, ou seja, no computador sem acesso à internet.

---

## Como instalar o AutoCAD DXB File



O AutoCAD DXB File é um driver disponibilizado pela Autodesk que serve para exportar arquivos dxb (Drawing Exchange Binary). O Archus utiliza este driver para a geração dos cortes e das plantas baixas no AutoCAD.

Procedimentos para instalação:

**AutoCAD 2000 / 2002 / 2004**

1. Clique no item **Plotter Manager...** do menu **File**.

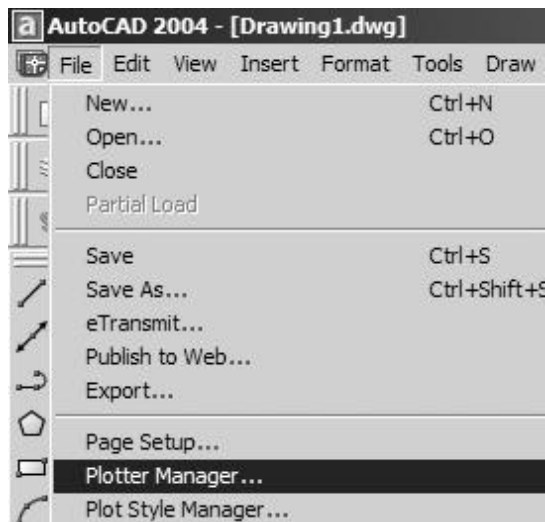

2. Dê um duplo clique no atalho **Add-A-Plotter Wizard**.

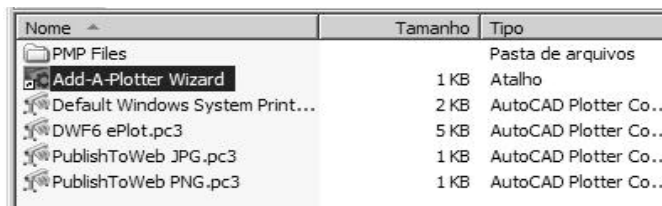

3. Na tela Add Plot – Introduction page clique em **Avançar**.
4. Certifique-se que a opção **My Computer** da tela Add Plot – Begin esteja marcada e clique em **Avançar**.
5. Selecione na lista Manufactures o item AutoCAD DXB File e clique em **Avançar**.

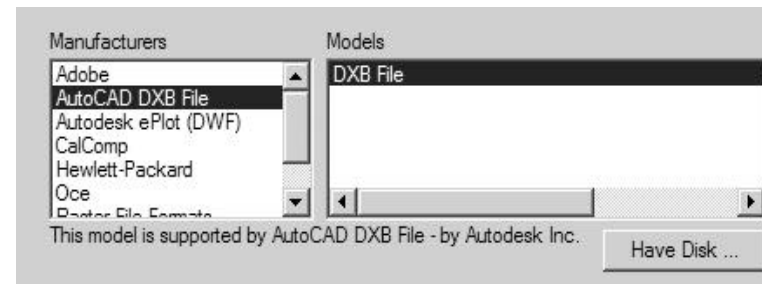

### Nota:

Caso o AutoCAD seja o 2000 e o item AutoCAD DXB File não aparecer listado, o usuário deverá realizar um update no seu AutoCAD. Este update está disponível, sem nenhum custo, no site da Autodesk ([www.autodesk.com](http://www.autodesk.com)).

6. Na tela Add Plot – Import Pcp or pc2 clique em **Avançar**.
7. Na próxima tela certifique-se que a opção **Plot to File** esteja marcada e clique em **Avançar**.
8. Na tela Add Plotter – Plotter Name certifique-se de que na caixa de texto Plotter Name esteja escrito **DXB File**, caso o nome seja diferente modifique-o, atenção para as maiúsculas, minúsculas e para o espaço. O texto deve ser escrito exatamente como indicado abaixo:



Clique em **Avançar**.

9. Na tela Add Plot – Finish clique em **Concluir** para finalizar a instalação.